FECHA AÑO/MES/DÍA	NOMBRE DE LA REUNIÓN	HORA INICIO	HORA FINAL
2026/03/10	COMITÉ DE PARTICIPACIÒN COMUNITARIA EN SALUD – MARTIRES	2:00 p.m.	4:30 pm

Proceso, área que lidera la reunión	Nombre de quien elabora el acta
Participación Comunitaria y Servicio al Ciudadano.	Angela Edith Reyes – Profesional de participación social

1. Objetivo de la reunión:

Brindar asistencia técnica en asamblea ordinaria del Comité de Participación Comunitaria en Salud COPACOS de la localidad de los Mártires

2. Temas a tratar:

1. Saludo de bienvenida, instalación de la sesión y verificación del quorum con el registro de asistencia
2. Lectura y aprobación del orden del día.
3. Lectura y aprobación acta anterior.
4. Intervención Alcaldía Local.
5. Intervención Subred Centro Oriente

- Deber y derecho de la semana
- Capacitación en Tips de autocuidado y cuidado colectivo de la salud
- En el marco del relacionamiento con la ciudadanía, convocatoria a Dialogo Ciudadano
- Diligenciamiento link de expectativas ciudadana de la Subred Integrada de Servicios de Salud
- Convocatoria rendición de cuentas del distrito.

6. Intervención delegados de COPACOS Mártires.

3. Desarrollo:

1. Saludo de bienvenida, instalación de la sesión y verificación del quorum con el registro de asistencia

La señora María Cristina Olaya, en calidad de coordinadora del Comité de Participación Comunitaria en Salud COPACOS, de la localidad de los Martiries, da la bienvenida a los asistentes, y propone dar inicio a la asamblea correspondiente al mes de marzo de 2026, lo cual es aceptado por los asistentes, quienes realizan registro en listado de asistencia

2. Lectura y aprobación orden del día

La señora Marinella Díaz, en calidad de secretaria del Comité, realiza lectura del orden del día, el cual es aprobado por los asistentes.

3. Lectura y aprobación acta anterior.

El acta fue socializada con la convocatoria, la cual es aprobada por los asistentes.

La profesional Dora Roa, delegada de la alcaldía local, sugiere que el acta sea ubicada en el drive del correo del Comité, para consulta de todos los delegados.

4. Intervención de la Alcaldía Local de Los Mártires.

La profesional Dora Roa Celis, delegada de la Alcaldía Local de Los Mártires, informa que el Proyecto de ayudas técnicas fue contrato con la Subred Norte. Asimismo, el proyecto 256 fue contrato con la organización foro cívico, con prorroga hasta el 10-04-2026.

En cuento a la ejecución de los proyectos, señala que los relacionados con salud mental y salud sexual y reproductiva presentan un avance del 90%, mientras que el proyecto de discapacidad registra un 35% de ejecución y el de consumo de sustancias psicoactivas un 15%

La profesional indica que, en la actualidad, no se cuenta con ningún contrato con la Subred Integrada de Servicios de Salud Centro Oriente

Finalmente, informa que la Alcaldía dispone de profesionales para la intervención en salud mental y salud sexual, con el fin de atender a la comunidad que no ha logrado acceder a los servicios mediante los convenios establecidos. Estos profesionales fueron invitados al comité para brindar la información correspondiente.

En este momento los profesionales Robert Mateus Mendez y Lina Fernanda Ceballos, invitados al comité por parte de la Alcaldía, informan que su intervención va orientada a identificar problemáticas y minimizar riesgos como depresión o abandono

La señora Marinella pregunta cómo se van a realizar estas intervenciones.

El profesional Mateus informa que tienen programado acudir a los escenarios comunales, como lo es el Comité de Participación Comunitaria en Salud COPACOS de la localidad de los Mártires, a fin de identificar escenarios donde se pueda realizar el abordaje.

La señora Cristina Olaya, sugiere que se realice intervención en los conjuntos residenciales de la localidad, toda vez que hay adultos mayores, que permanecen solos durante todo el día.

Para cerrar su intervención, la profesional Roa informa que la Universidad de La Salle solicitó autorización para realizar una intervención en el comité. En ese sentido, propone que dicha participación se lleve a cabo en la próxima sesión.

Los asistentes aceptan intervención en la próxima sesión.

5. Intervención Subred Centro Oriente

Angela Reyes, profesional de la Oficina de Participación Comunitaria y Servicio al Ciudadano de la Subred Centro Oriente E.S.E, brinda salud de bienvenida a los asistentes y procede a brindar la siguiente información:

- **Deber y derecho de la semana**

Informa a los asistentes que la Subred Integrada de Servicios de Salud Centro Oriente E.S.E. cuenta con seis estrategias de socialización permanente de la carta de deberes y derechos de los usuarios de los servicios de salud, la cual contempla 17 derechos y 7 deberes.

Dentro de estas estrategias se encuentra la difusión semanal de un deber y un derecho; para la presente sesión, corresponde el deber número 1 y el derecho número 5, los cuales socializa por medio de la siguiente diapositiva:

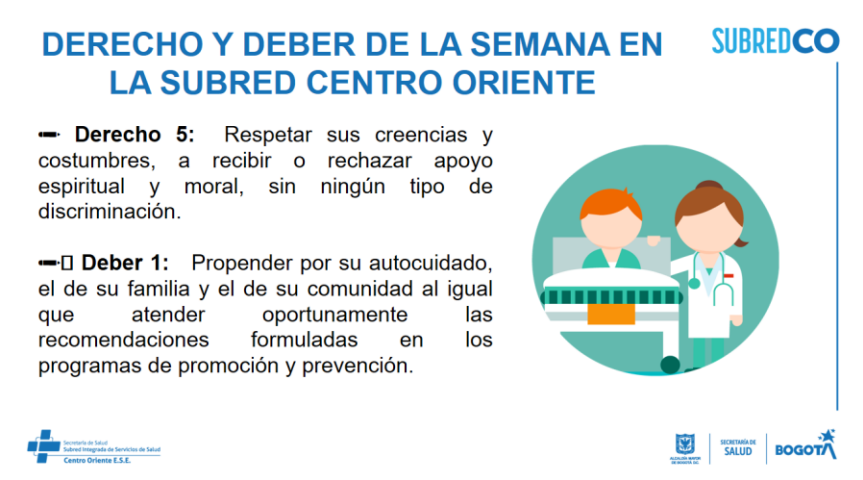

- **Capacitación en Tips de autocuidado y cuidado colectivo de la salud**

En el marco de la promoción del autocuidado y cuidado colectivo de la salud, la profesional Angela Reyes, realiza capacitación abordando de manera integral las dimensiones emocional, física, social y espiritual. Durante la jornada, se promovieron herramientas prácticas para el manejo de las emociones, el fortalecimiento de hábitos saludables, la construcción de relaciones solidarias y el reconocimiento de la espiritualidad como un recurso de bienestar. Asimismo, se fomentó la corresponsabilidad en el cuidado propio y de las demás, destacando la importancia del trabajo comunitario para mejorar la calidad de vida

- **En el marco del relacionamiento con la ciudadanía, convocatoria a Dialogo Ciudadano de la Subred Centro Oriente**

La profesional Reyes convoca a los asistentes a participar en el primer dialogo ciudadano que va a realizar la Subred Integrada de Servicios de Salud Centro Oriente, el próximo 13 de marzo, a las 9:00 a.m., en el auditorio principal del hospital Santa Clara

- **Diligenciamiento link de expectativas ciudadana de la Subred Integrada de Servicios de Salud Centro Oriente**

Para finalizar su intervención, la profesional de la Subred comparte el link de expectativas ciudadana que la Subred Integrada de Servicios de Salud Centro Oriente, diseño para que la ciudadanía reporte los temas sobre los cuales les gustaría recibir información en la jornada de rendición de cuentas.

- **Convocatoria rendición de cuentas del distrito**.

En este punto de la agenda la gestora institucional de la Secretaria Distrital de Salud, Aleyder Rodríguez,

realiza convocatoria a la jornada de rendición de cuentas del distrito, la cual se realizará el próximo 17 de marzo de 2026, en la Secretaria Distrital de Salud.

6. Intervención delegados de COPACOS Mártires.

La coordinadora del COPACOS solicita que los invitados al Comité sean informados con anterioridad, con el fin de contemplar su participación en el orden del día.

El señor Luis Fernando Pescador, delegado ante la Junta Asesora Comunitaria, informa que ha estado asistiendo de manera permanente a las sesiones de las Juntas, en las cuales se avanza en la construcción del plan de acción. Asimismo, indica que la próxima sesión está programada para el 12 de marzo.

La delegada de la Alcaldía Local sugiere a los asistentes enviar fotografías de los escenarios en los que participan, con el propósito de alimentar la página de Facebook.

Por su parte, la profesional Reyes propone que los asistentes definan los temas en los cuales la Subred podría brindar apoyo mediante capacitaciones. Frente a esto, la profesional Dora sugiere realizar una encuesta con los temas de capacitación ofertados, para que los integrantes del Comité puedan votar y, de esta manera, definir los contenidos a desarrollar. Los asistentes manifiestan estar de acuerdo.

De esta manera, siendo las 4:00 p.m., y agotados los puntos de la agenda, se da por terminada la sesión, a satisfacción de los que en ella participaron.

REGISTRO FOTOGRAFICO

FECHA AÑO/MES/DÍA	NOMBRE DE LA REUNIÓN	HORA INICIO	HORA FINAL
2025/01/22	**Reunión de equipo de Participación**	**2:30 pm**	**4:00 pm**

4. Compromisos Establecidos y Responsables

Qué	Quién	Cuando	Observaciones		
Tarea o Actividad	**Responsable**	**Fecha límite**	**Si**	**No**	
Elaborar y compartir encuesta de temas propuestos para jornadas de capacitación por parte de la Subred Centro Oriente	Angela Reyes	14/04/2026			
Asistir a la próxima sesión del comité	Integrantes del COPACOS de los Martires	14/04/2026			

	SUBRED INTEGRADA DE SERVICIOS DE SALUD CENTRO ORIENTE EMPRESA SOCIAL DEL ESTADO	**CÓDIGO: ET-CO-FT-001** **VERSIÓN: 04** **FECHA: 2022-05-27**
	FORMATO ACTA DE REUNIÓN	

ALCALDÍA MAYOR DE BOGOTÁ D.C.

	SUBRED INTEGRADA DE SERVICIOS DE SALUD CENTRO ORIENTE EMPRESA SOCIAL DEL ESTADO	CODIGO:ET-CO-FT-001 VERSION:05
	FORMATO ACTA DE REUNIÓN	FECHA: 2024-06-04

FECHA AÑO/MES/DÍA	NOMBRE DE LA REUNIÓN	HORA INICIO	HORA FINAL
2026/03/10	Asistencia técnica copacos Martires	2:00PM	4:00p.m

5. Asistencia

Nombres y Apellidos	Cargo	Área (unidad)	Correo	Firma
MARTHA SARMIENTO C.	DELEGADA	COPACOS	[illegible]	[illegible]
Marinella Diaz	Delegado	Copacos		Marinela Diaz
Cristina Olaya	coordinadora	Copaco	crisol.16@hotmail.com	[illegible]
Maria J. Garcia C	Delegada	copacos		[illegible]
Lina Fernanda Ceballos	Equipo territoria	COPACOS	lina.ceballos@gobierno.gov.co	[illegible]
ROBERT MATEUS MENDEZ	EQUIPO TERRITORIA SALUD	FDLM PLANEACIÓN	robert.mateus@gobierno bogota.gov.co	[illegible]
Sonia P Contreras.	Delegada.	Copacos	sonia.contreras.caicedo@gmail.com	[illegible]
Luis Pescador.	Delegado C.	COPACOS-	no tengo	[illegible]
Aleyder Rodriguez S	Profesional Gest Inst	SDS	azrodriguez@salud.capital.gov.co	[illegible]
FLOR Moreno.	Delegada	copacos		[illegible]
Sofia guzman		copacos		[illegible]
DORA ROA CELIS	Delegada Alcaldia.	COPACOS	dora.roa@gobiernobogota.gov.co	[illegible]
Angela Reyes	Profesional	Subred C.O	controlsocial@subred centrooriente.gov.co	[illegible]